

Trabajos Realizados:

OFICINA: 3813.0523
PERSONAL: 33.3379.4146
DOMICILIO: MANUEL ACUÑA #3409 INT 6
MAIL: MECANOSA.RP@CONSULTANT.COM

Construcción de Residencias en Fraccionamiento Bosques de Santa Anita, Tlajomulco de Zuñiga, Jalisco.

Obra en Proceso, Inicio en Julio 2016.



Desarrollo de proyecto y realización de 2 Residencias en Fraccionamiento Bosques de Santa Anita en el municipio de Tlajomulco de Zuñiga, de 197 mt² de construcción c/u,

Desarrollo del proyecto y Construcción de Residencia en Guadalajara, Jalisco.

Obra en Proceso.



Desarrollo y remodelación de casa en el fraccionamiento jardines de la paz, en el municipio de Guadalajara Jalisco, proceso de remodelación, 398mt² de construcción.



Residencia Cañadas

Proyecto y Construcción de Residencia de 246 mt2 de construcción en el Fraccionamiento las Cañadas en Zapopan, Jalisco, en el que se utilizó una cimentación especial, trabajos completos de albañilería, instalaciones hidráulicas, sanitarias y eléctricas, aplanados en yeso en interiores y mortero en exteriores, pintura general perfectamente detallado, instalación de piso de porcelanato, carpintería general, cocina integral, aluminio natural de 2" y 3" con cristal claro de 6mm y 9 mm en distintas áreas, jardinería en general y acabados especiales para todas las áreas.



RP Consultant S.C.

Instalación de Mosaico de Cemento en Torre Circulo Frances de 7 Niveles, 10 departamento **por Nivel, Ubicada** en Colonia Americana en Guadalajara, Jalisco.

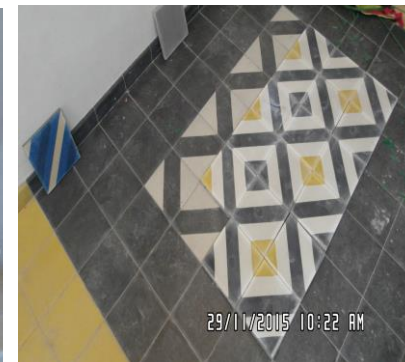

OFICINA: 3813.0523
PERSONAL: 33.3379.4146
DOMICILIO: MANUEL ACUÑA #3409 INT 6
MAIL: MECANOSA.RP@CONSULTANT.COM

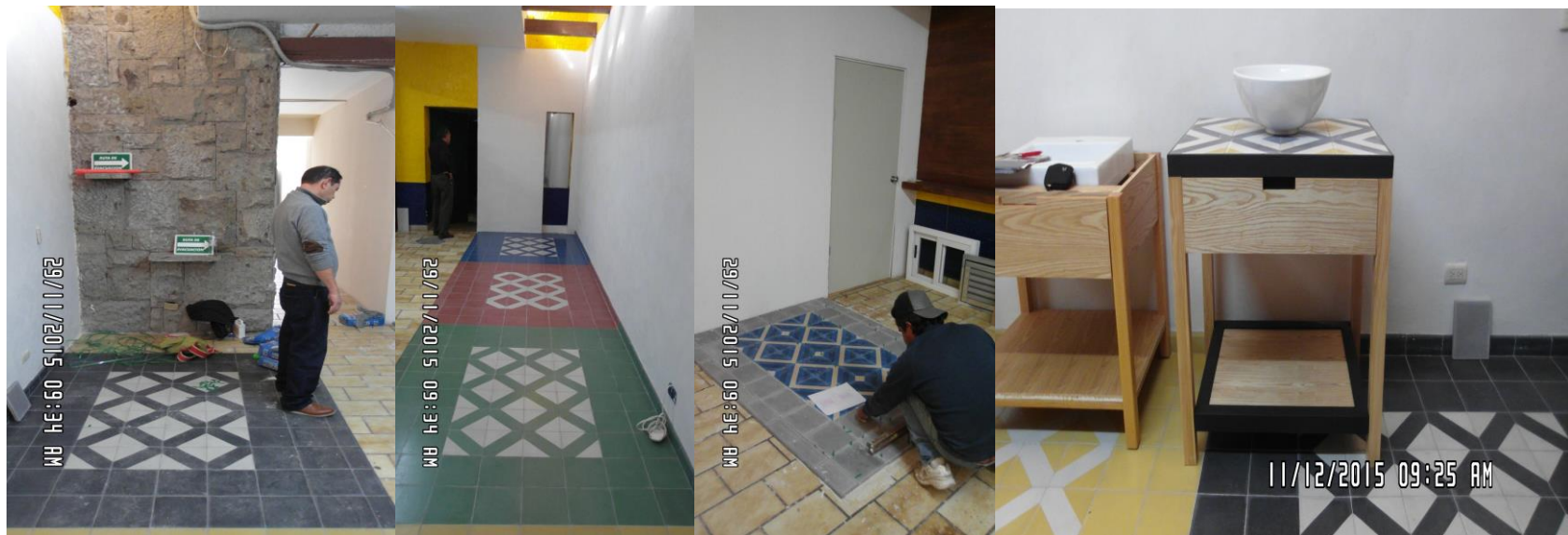

Construcción de Coto en Puerto Vallarta, Jalisco.



Construcción de Coto de 16 casas de 2 niveles, cochera para 2 autos y terraza, de 144 mts de cada residencia dando como total de proyecto de 2,304 mts². Proceso de construcción, edificación, albañilería, ingenierías, aplanados de yesos en interiores y mortero en exteriores, pintura, instalación de piso, zoclo y azulejo, carpintería general, aluminio, herrería y cristal, impermeabilización, áreas jardineadas y acabados en general en Puerto Vallarta, en el estado de Jalisco.

Reconstrucción y Resinstalacion del Puente de Arcediano, Guadalajara

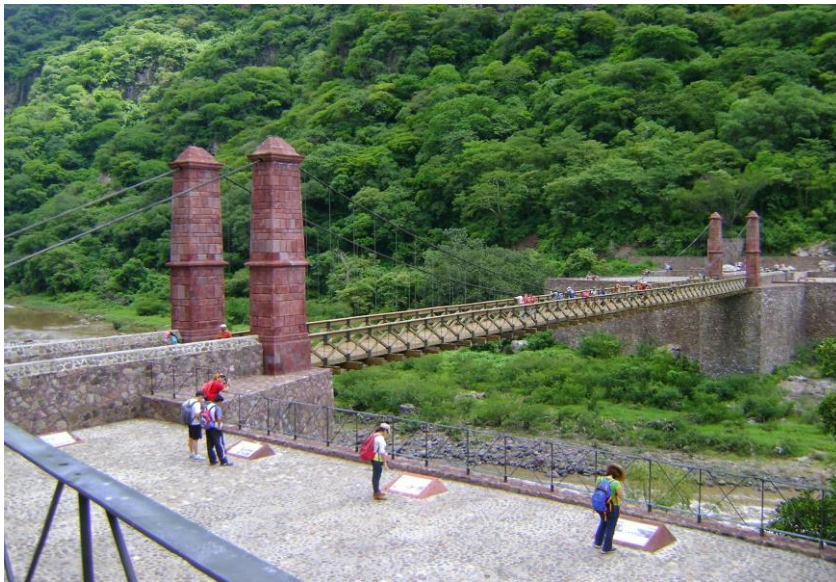

Desarrollo de proyecto de Reubicación, remodelación e Instalación del Nuevo Puente de Arcediano en la Barranca de Huentitan de Guadalajara, Jalisco



Construcción de la infraestructura y obra negra estructural del Hotel Mediterraneo Villa Nizuc, Cancún Q Roo.

Supervisión de la construcción del Hotel el Presidente, Durango.



OFICINA: 3813.0523
PERSONAL: 33.3379.4146
DOMICILIO: MANUEL ACUÑA #3409 INT 6
MAIL: MECANOSA.RP@CONSULTANT.COM

Diseño y Construcción de Bodega Industrial para Nestle en la ciudad de Ocotlan, Jalisco.



Diseño, desarrollo, suministro y construcción de bodega industrial de 80 mts de frente por 50 mts de fondo, a una altura de 6.60mts, dando un total de 4,000 mts² construidos, Proceso de construcción, cimentación de zapatas aisladas para darle mejor firmeza al area, albañilería en muros al 35% el resto de lámina pintro calibre 26 para el frente de fachada y resto de bodega, techumbre en armazones de 1 sola pieza a 7mts de altura en dos piezas a cada 40mts uno del otro con columna al centro del area, reforzado con acero a cada 5mts de separación, instalación de lámina pintro reflecta gris claro en calibre 26, laminas traslucidas al 20% de luminosidad, muy pocas ingenierías hidráulicas, ingeniería sanitarias e ingenierías eléctricas para ciertas areas requeridas por ser nave industrial, aplanados de mortero en interiores y exteriores, detallado y pintura general, desarrollo de piso de cemento escobillado fino de alta resistencia con espesor de 18cm con malla electro soldada 6.6 10.10 de alta resistencia y en ciertas areas con varilla de $\frac{3}{4}$ y $\frac{1}{2}$ para alta resistencia en las areas de tráfico de camiones en los interior, herrería en general para ciertas areas con cancelles en muros perimetrales, desarrollo de 22 portones para ingresos de camiones y camionetas.

Desarrollo y Ejecución de Proyecto de 2 Pent House en Puerto Vallarta, Jalisco



Desarrollo y construcción de 2 Pent House en puerto Vallarta, Jalisco. Proceso de construcción, edificación, albañilería general, ingenierías hidráulicas, sanitarias y eléctricas, aplanados de yesos en interiores y mortero en exteriores, detallado y pintura en general, instalación de piso y zoclo en mármol Veracruz, formato .50x1.00mt, azulejo importado para los 6 baños, carpintería general de calidad residencial de parota, aluminio natural de 2" y 3" con cristal claro de 6 y 12mm, herrería para algunas areas, impermeabilización general, jardinería y acabados en general. esta residencia cuenta con sótano, piscina, jacuzzi, planta baja, planta alta, cochera para 4 autos con 633mt² de construcción.

OFICINA: 3813.0523
PERSONAL: 33.3379.4146
DOMICILIO: MANUEL ACUÑA #3409 INT 6
MAIL: MECANOSA.RP@CONSULTANT.COM

Desarrollo y Construcción de Torre de Departamentos en Puerto Vallarta, Jalisco.



Desarrollo de construcción general de torre de cinco niveles con 16 locales comerciales en planta baja y cuatro departamentos por nivel con un total de 16 departamentos en Puerto Vallarta, Jalisco, construido a 30mts. del río Cuale, proceso de construcción, edificación, albañilería, ingenierías, aplanados de mortero y de yeso en interiores, plafones, pintura, instalación de piso, zoclo y azulejo, carpintería general, aluminio, herrería y cristal, impermeabilización, jardinerías y acabados en general.

OFICINA: 3813.0523
PERSONAL: 33.3379.4146
DOMICILIO: MANUEL ACUÑA #3409 INT 6
MAIL: MECANOSA.RP@CONSULTANT.COM

PROYECTO GALAPAGOS

Proyecto de construcción de Desarrollo habitacional ecológico sustentable para comercializar a clientela extranjera, de alto poder adquisitivo y elevado nivel cultural aprovechando las bondades y virtudes del sitio a desarrollar.

Levantamiento topográfico, deslinde de terrenos, casa tipo, catalogo de acabados, lista de precios, promoción, construcción y venta, Ubicación en Mezcala, Poncitlan. 26 residencias con 300 mt2 de construcción y amplias áreas publicas.





Desmantelamiento planta Ricolino en Toluca

Adaptación e instalación de planta Ricolino en San Luis Potosi



OFICINA: 3813.0523
PERSONAL: 33.3379.4146
DOMICILIO: MANUEL ACUÑA #3409 INT 6
MAIL: MECANOSA.RP@CONSULTANT.COM

12 Centros de Salud en los estados de Guanajuato y Queretaro.

Remodelación del Hospital General de Guanajuato, Gto.

